

# Концептуальное решение размещения вывесок на фасаде здания

Р.Т., г. Набережные Челны, ул. Гостева Д. 7а

① Объемные Световые Буквы

h = Максимальная высота вывесок

СОГЛАСОВАНО

отдел архитектуры, рекламы

г. Набережные Челны

13 10 23

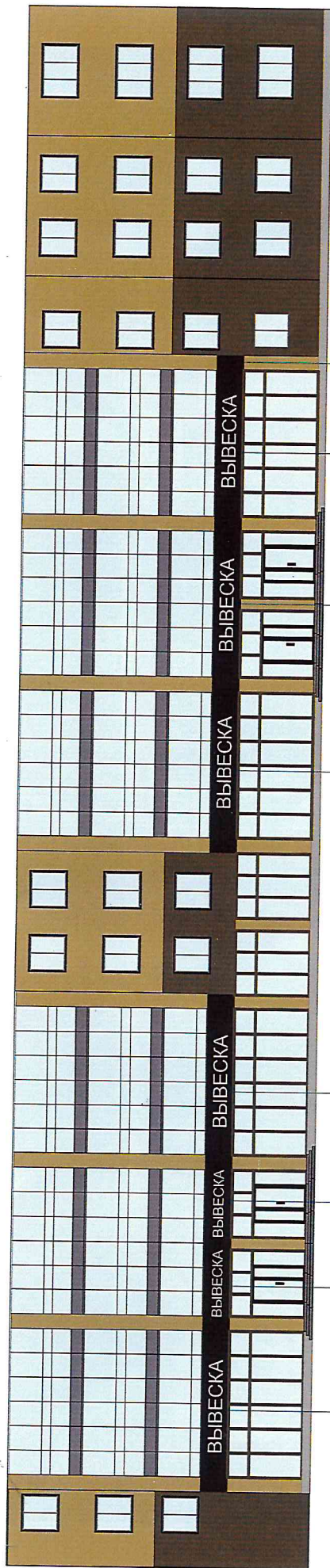

h = 650мм

h = 650мм

Фриз  
980мм

шун-срп  
13.10.23

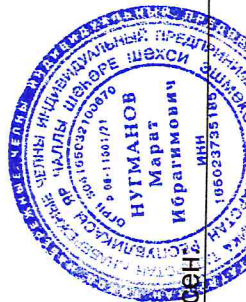

С концептуальным решением согласен

Точность замеров элементов фасада и соответствие размеров вывесок требованиям к размещению СНИ, утвержденным Постановлением ИК МО г. Наб. Челны РТ от 12.07.2021 №4688/21-И. Порядок и установка вывесок, утвержденному Решением Городского Совета МО г. Набережные Челны РТ от 30.05.2013 №25/8, подтверждаю.

Исполнитель Шмакова Мадина Алексеевна:

« » 2023г.

« » 2023г.