

Концепция размещения вывесок на фасаде здания,  
 по адресу: г.Набережные Челны, пр-кт Камаза, 18 (АЭС Луцкой 16086)

*Теевев В. А. П.*  
 1931

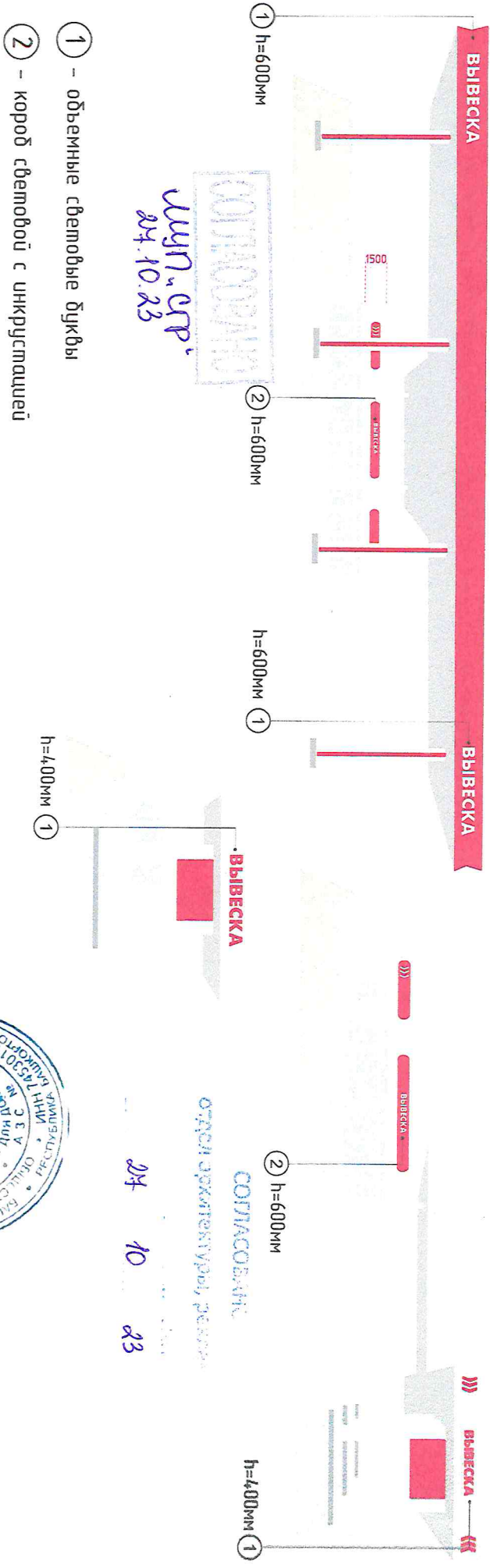
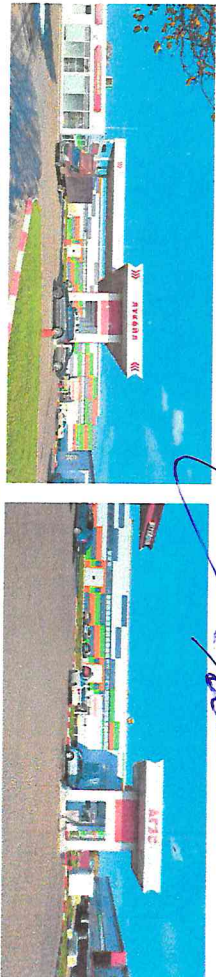
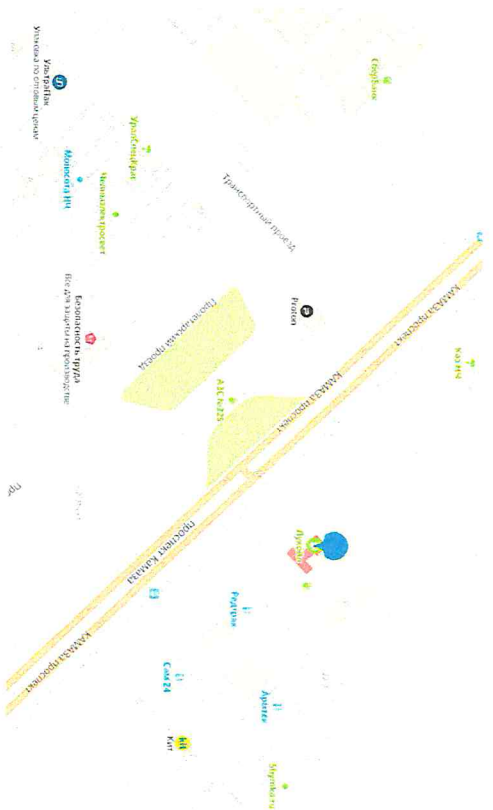

Собственник недвижимого имущества с концептуальным решением согласен \_\_\_\_\_ «\_\_\_» \_\_\_\_\_ 2023г.

Точность замеров элементов фасада и соответствие размеров вывесок требованиям к размещению СНИ, утвержденным Постановлением ИК МО г.Набережные Челны от 12.07.2021г. №4695, Положения о порядке и установках эксплуатации ПК 30.05.2013 №25/8, утвержденному Решением Городского Совета МО г.Набережные Челны от 30.05.2013 №25/8, подтверждает: Исполнитель: Субстанция Альфия Азатовна \_\_\_\_\_ «\_\_\_» \_\_\_\_\_ 2023г. Тел. 8-917-901-43-73

